

台南市忠孝國中 108 學年度複合型災害防救應變組織分工表

校園災害防救應變組織

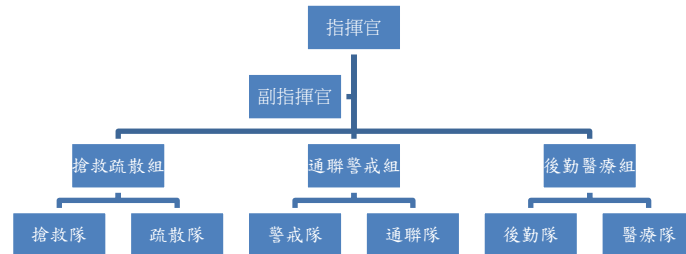

| 組別 | 任務職掌 | | 地點 |
|-------|-----------------------|--|--------|
| 指揮官 | 負責指揮、督導、協調及主導各組中所有運作。 | | 教務處前廣場 |
| 副指揮官 | 協助指揮官之任務職責。 | | 教務處前廣場 |
| 搶救疏散組 | 搶救隊 | <ol style="list-style-type: none"> 1. 受災學校教職員、學生之搶救及搜救。 2. 清除障礙物協助逃生。 3. 強制疏散不願避難之學校教職員生。 4. 依情況支援警戒隊、醫療隊。 | 教務處前廣場 |
| | 疏散隊 | <ol style="list-style-type: none"> 1. 分配責任區，協助疏散學校教職員、學生至避難所。 2. 選定一適當地點作為臨時避難地點。 3. 協助疏散學區周遭受災民眾至避難所。 4. 協助登記至避難所人員之身份、人數。 | 教務處前廣場 |
| 通聯警戒組 | 警戒隊 | <ol style="list-style-type: none"> 1. 協助設置警戒標誌及交通管制。 2. 維護學校災區及避難場所治安。 3. 防救災設施操作。 4. 設置服務站，提供協助與諮詢。 | 教務處前廣場 |
| | 通聯隊 | <ol style="list-style-type: none"> 1. 以電話通報應變中心已疏散人數、收容地點、災情及學校教職員、學生疏散情況。 2. 負責蒐集、評估、傳播和使用有關於災害與資源狀況發展的資訊。 3. 聯絡防救治安單位，提供防救災資訊情報。 | 教務處前廣場 |
| 後勤醫療組 | 後勤隊 | <ol style="list-style-type: none"> 1. 協助發放生活物資、糧食及飲水。 2. 各項救災物資之登記、造冊、保管及分配。 3. 儲水加倍，可避免缺水之虞和預防餘震引起火災。 4. 後勤隊留守一員在警衛室，管理學校進出人員和學生領回程序。 | 教務處前廣場 |
| | 醫療隊 | <ol style="list-style-type: none"> 1. 檢傷分類，基本急救、重傷患就醫護送。 2. 心理諮商，提供紓解壓力方法。 3. 急救常識宣導。 4. 協助特殊生進行逃生。 | 教務處前廣場 |

台南市忠孝國中 108 學年度複合型災害防救應變成員組織表

| 組別 | 職稱 | 姓名 | 組員 | 地點 |
|-------------------------|-------------|-------------|---|--|
| 指揮官 | 校長 | 侯志偉 | 無 | 教務處前廣場 |
| 副指揮官 | 學務主任 | 吳俊鴻 | 曾恩柔、郭峻銘、林雅亭、高英捷 | 教務處前廣場 |
| 搶救疏散組組長： 教務主任 莊筱芸 | 搶救隊 | 資訊組長 胡明宏 | 樓層分配 教學一 張亞玫 教學二 薛三雄 教學三 陳銘鴻 教學四 賴永倉 行政一 陳彥慰 行政二 馮郁英 | 教務處前廣場 (請於簽到完後，視建築物損毀情形至各樓層檢視有無未完成逃生之人員。) |
| | 疏散隊 | 設備組長 吳曜溱 | 樓梯分配 甲 黃鳳鳴 乙 王維強 丙 楊時芬 丁 葉乃禎 戊 鄭川維 行政一 賴怡如 旋轉樓梯 呂玉芳 各班導師(35班):若非導師時間,請任課老師隨班疏散至操場,再行任務交接。 | |
| 通聯警戒組組長： 總務主任 許暉東 | 警戒隊 | 事務組長 謝秀娟 | 王怡婷、王化芸、杜宗庭、羅蘭香、黃美蓉、蘇琇愷 | 教務處前廣場 (請準備相關救災機具。) |
| | 通聯隊 | 出納組長 黃雅齡 | 顏瑞婷、黃麗琴 | 教務處前廣場 (請準備可進行通聯之通訊工具。) |
| 後勤醫療組組長： 輔導主任 鐘崑榕 | 後勤隊 | 資料組長 標靜雯 | 傅虹靜、許韶恩、謝欣樺 | 教務處前廣場 |
| | | | 合作社：胡淑真 | |
| | 警衛室：邱坤山、蔡明宗 | 警衛室(留守警衛室) | | |
| 醫療隊 | 心理輔導 | 輔導組長 李佩芸 | 輔導組 范瑄云、劉欣怡、施筱芸、陳美文、林世欣 | 教務處前廣場 |
| | 生理治療 | 護理師 楊雅惠 | 特教組 周翊圓、林家瑜、洪梓瑄、張佳蕙 | 生態池空曠地 (請有特需生之班級派員協助該生逃生至此地) |
| | | | 蔣文娟、王曉玟、黃丹鈺、謝文堂 | 教務處前廣場 (請準備相關救護裝備。) |

※ 警報發佈後，請所有學生於上課現場直接進行就地趴下、掩護、穩住，待地震稍歇，請隨班的任課老師協助下達指令「開門、關電源、準備護頭逃生」，至緊急避難場地，再行與導師交接。

※ 若有上表任務在身的老師是隨班課程，請先完成隨班疏散再進行自身的任務內容。

※ 請避難疏散隊成員於就地避難後直接前往任務區域協助疏散。

※ 在辦公室老師請直接逃生至緊急避難場地，再進行任務交接。

※ 本次 921 國家防災日演練請老師們務必知悉自己的編組任務，操場集合後找各組組長簽到。